BURSA İLİ, NİLÜFER İLÇESİ, AKÇALAR MAHALLESİ, AKÇALAR OSB'NİN HASANAĞA OSB'YE DAHİL EDİLMESİ AMAÇLI, BATI PLANLAMA BÖLGESİ 1/25000 ÖLÇEKLİ NAZIM İMAR PLANI DEĞİŞİKLİĞİ

Bursa Büyükşehir Belediye Meclisi'nin 24/10/2019 tarih ve 1520 sayılı kararı ile onaylanmıştır.

Dosya No:
PİN:
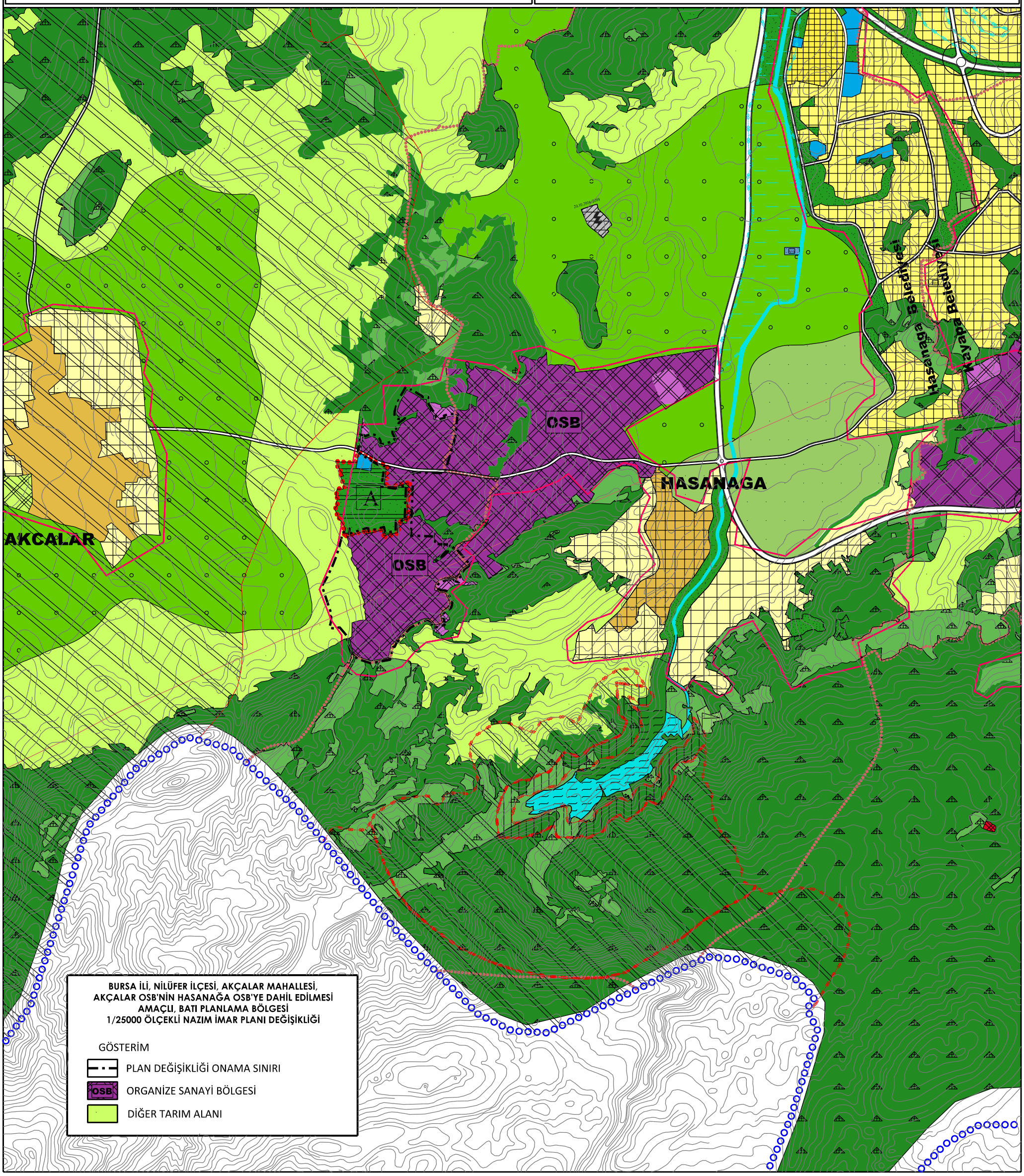
Alinur AKTAŞ
Büyükşehir Belediye Başkanı